



MINISTÉRIO DA EDUCAÇÃO  
UNIVERSIDADE FEDERAL RURAL DO SEMI-ÁRIDO  
Comissão Permanente de Processo Seletivo - CPPS

## ESPELHO DE PROVA DA ESCRITA

EDITAL 062/2014

DISCIPLINA Fundamentos da Prática e da Assistência Médica. Saúde Pública. Medicina de Família e Comunidade. Semiologia. Habilidades Clínicas.

Questão 1 - Genograma (valor 0,00 a 1,50 pts)

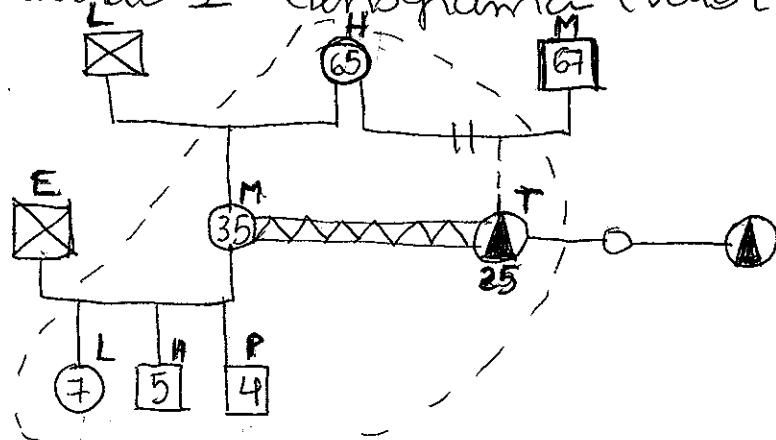

Pontuações:

- Estrutura 0,3 pts
- Relações 0,3 pts
- Fluxograma 0,3 pts

O candidato deve listar 03 dessas características:

1. Estrutura familiar
2. Estágios do ciclo vital
3. Padrões repetitivos através das relações
4. Eventos importantes e o funcionamento familiar
5. Padrões relacionais e triangulações
6. Estabilidade e desequilíbrio familiar.

(Cada característica valerá 0,2 pts totalizando 0,6 pts)

Membros da Banca Examinadora

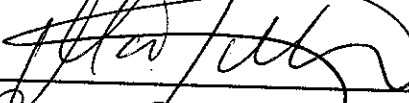
MARCO TULLIO ABUAL  - MESTRE  
Francisco Augusto Siqueira Pereira - Mestre  
Cyrene Ramalho Cortez - Mestre



MINISTÉRIO DA EDUCAÇÃO  
UNIVERSIDADE FEDERAL RURAL DO SEMI-ÁRIDO  
Comissão Permanente de Processo Seletivo - CPPS

## ESPELHO DE PROVA DA ESCRITA

EDITAL 062/2014

DISCIPLINA Fundamentos da Prática e da Assistência Médica. Saúde Pública. Medicina de Família e Comunidade. Semiólogia. Habilidades Clínicas (Memoró)

Questão 2: (0,0 a 1,2 pontos)

- Abordar a doença e a experiência da pessoa em estar doente.
- Entender a pessoa como um todo, inteira.
- Elaborar um projeto comum ao médico e à pessoa para manejar os problemas.
- Incorporar prevenção e promoção da saúde na prática diária.
- Intensificar a relação médico-pessoa.
- Ser realista.

Cada ideia corresponde a 0,2 ponto.

Membros da Banca Examinadora

Marco Túlio Abreu  - MESTRE

Francisco Augusto Silveira Correia - Mestre

Lyone Ramalho Cortez - Mestre



MINISTÉRIO DA EDUCAÇÃO  
UNIVERSIDADE FEDERAL RURAL DO SEMI-ÁRIDO  
Comissão Permanente de Processo Seletivo - CPPS

### ESPELHO DE PROVA DA ESCRITA

EDITAL 062/2014

DISCIPLINA Fundamentos da Prática e da Assistência Médica. Saúde Pública. Medicina de Família e Comunidade. Semiologia. Habilidades Clínicas.

Questão 3 : ( 0,0 a 0,8 ponto )

- O ambiente no qual ocorre a entrevista deve oferecer conforto e privacidade que permitam um comportamento espontâneo por parte do paciente.
- A entrevista deve começar da maneira mais aberta possível, iniciando com o ciclo de informações que necessite de menor intervenção do médico e tornando as perguntas cada vez mais específicas.
- O médico deve estimular a comunicação por meio de suas atitudes, gestos e observações, deixando claro que o paciente pode se expressar livremente.
- É importante observar o comportamento não verbal do paciente, assim como ouvir sua história.

Cada característica valerá 0,2 ponto.

Membros da Branca Examinadora

Marco Túlio Aguiar M. Ribeiro - Mestre  
Francisco Gustavo Silveira Correia - Mestre  
Lejane Ramalho Cortez - Mestre



MINISTÉRIO DA EDUCAÇÃO  
UNIVERSIDADE FEDERAL RURAL DO SEMI-ÁRIDO  
Comissão Permanente de Processo Seletivo - CPPS

### ESPELHO DE PROVA DA ESCRITA

EDITAL 062/2014

DISCIPLINA Fundamentos da Prática e da Assistência Médica, Saúde Pública, Medicina Preventiva e Comunitária, NFE, Semiologia, Habilidades Clínicas. (Monensó)

Questão 4

Possível diagnóstico & Transtorno depressivo maior

(0,0 a 0,5 pts)

Condutas Prioritárias (0,00 a 0,20 pts cada)

- 1) Acolhimento da demanda com escuta qualificada (genograma);
- 2) Identificar outros problemas de saúde (comórbidos), inclusive solicitando exames laboratoriais para afastar causas orgânicas que possam estar influenciando;
- 3) Verificar fatores de gravidade da depressão;
- 4) Apresentar as possibilidades terapêuticas da UBS, da rede de saúde e da comunidade;
- 5) Iniciar antidepressivo, adequando-o à situação (paciente idosa,

Membros da Banca Examinadora

MARCO TULLIO AGUIAR Mestre

Francisco Gustavo Pereira Correia - Mestre

Iajane Ramalho Cortez - Mestre

→ uso de hipoglicemiante, falta de apetite, medicação disponível)



MINISTÉRIO DA EDUCAÇÃO  
UNIVERSIDADE FEDERAL RURAL DO SEMI-ÁRIDO  
Comissão Permanente de Processo Seletivo - CPPS

## ESPELHO DE PROVA DA ESCRITA

EDITAL 062/2014

DISCIPLINA Fundamentos da Prática e da Assistência Médica, Saúde Pública, Medicina Preventiva e Comunitária - MFC. Semiótica - Habilidades clínicas (Mensur)  
Questão 4 - Continuação

Condutas Complementares (0,00 a 0,10 cada)

- ⑥ Buscar com a paciente formas autônomas e recursos pessoais para lidar com a crise;
- ⑦ Acessar familiares e amigos próximos para avaliar relações familiares e a rede de suporte social (econômica);
- ⑧ Solicitar apoio de equipe de saúde mental do NASF; e/ou CAPS;
- ⑨ Agendar visita domiciliar e retorno para 02 semanas;

OBS.: Pontuação máxima para condutas; 1,00 ponto

Membros da Banca Examinadora

MARCO TÚLIO AGUIAR - Mestre  
Francisco Gustavo S. de Almeida Correia - Mestre  
Lyane Ramalho Cortez - Mestre

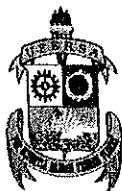

MINISTÉRIO DA EDUCAÇÃO  
UNIVERSIDADE FEDERAL RURAL DO SEMI-ÁRIDO  
Comissão Permanente de Processo Seletivo - CPPS

### ESPELHO DE PROVA DA ESCRITA

EDITAL 0621/2014

DISCIPLINA Fundamentos da Prática e da Assistência Médica  
Saúde Pública, Medicina Preventiva e Comunitária. Me-  
dicina de Família e Comunidade. Semiologia. Habilida-  
des clínicas (Memorês)

Questões 05 (Valor 0,00 a 0,10 ptº cada item  
Máximo 0,5 pts)

① Explicação dos sintomas: Hipoglicemia

② Orientações

- orientações alimentares

- orientações do regime terapêutico medicamen-

to;  
- oferecer as possibilidades terapêuticas exis-  
tentes na UBS e na rede de saúde, priorizando a  
participação em grupos de educação em saúde;  
- orientar para agendar consulta de enfer-  
magem para a produção do plano de cuidados

Membros da Branca Examinadora

Marco Túlio Aguiar - Mestre

Francisco Gustavo Siqueira Gomes - Mestre

Byrone Ramalho Cortez - Mestre



MINISTÉRIO DA EDUCAÇÃO  
UNIVERSIDADE FEDERAL RURAL DO SEMI-ÁRIDO  
Comissão Permanente de Processo Seletivo - CPPS

### ESPELHO DE PROVA DA ESCRITA

EDITAL 062/2014

Fundamentos da Prática e da Assistência Médica. Saúde Pública. Medicina de Família e Comunidade. Semiologia. Habilidades Clínicas (Mossoró)

Questão 6 (0,0 a 0,5) - Cada ideia valerá 0,1 pto (até o máximo de 0,5 pto)

- Avaliar de modo integral, individual, familiar e no contexto social a situação da pessoa enferma.
- Esclarecer a família sobre os problemas de saúde e construir plano de cuidados para a pessoa enferma.
- Estabelecer forma de comunicação participativa com a família.
- Levar o caso para discussão em equipe.
- Emitir prescrição do tratamento medicamentoso.
- Registrar os atendimentos.
- Promover e participar das avaliações periódicas do plano de acompanhamento.
- Indicar internação hospitalar ou domiciliar
- Dar alta médica.
- Verificar e atestar o óbito.

Membros da Branca Examinadora

Mestre Túlio Aguiar - Mestre  
Francisco Otávio Silveira Correia - Mestre  
Lyane Rannaul Cortez - Mestre



MINISTÉRIO DA EDUCAÇÃO  
UNIVERSIDADE FEDERAL RURAL DO SEMI-ÁRIDO  
Comissão Permanente de Processo Seletivo - CPPS

### ESPELHO DE PROVA DA ESCRITA

EDITAL 062/2014

DISCIPLINA Fundamentos da assistência e da prática

Médica, Saúde Pública, Medicina Preventiva e Comunitária,  
Medicina de Família e Comunidade, Semiótica, Habilida-  
des Clínicas (crônicas)

Questão 07 { Princípios essenciais = 0,25 (de 0,00 a 0,25)  
                          { Princípios derivados = 0,10 (de 0,00 a 0,10)

O candidato deverá explicar cada um dos seis princí-  
pios.

- ① atenção de primeiro contato;
- ② longitudinalidade;
- ③ coordenadas (do cuidado);
- ④ integralidade;
- ⑤ orientação familiar (centralização na família);
- ⑥ orientação comunitária

obs.: Valor total da questão - 0,00 a 1,20 pts

Membros da Branca Examinadora

MARCO TÚLIO AGUIAR - Mestre  
Francisco Gustavo S. Pereira Correia - Mestre  
Byrone Romalho Cortez - Mestre

} Princípios Essenciais (1 a 4)  
{ Princípios Derivados (5 e 6)





MINISTÉRIO DA EDUCAÇÃO  
UNIVERSIDADE FEDERAL RURAL DO SEMI-ÁRIDO  
Comissão Permanente de Processo Seletivo - CPPS

### ESPELHO DE PROVA DA ESCRITA

EDITAL 062/2014

DISCIPLINA Fundamentos da Prática e da Assistência Médica. Saúde Pública. Medicina da Família e Comunidade. Semiologia. Habilidades Clínicas (Mossoró)

Questão 8 (0,0 a 4,0) - O candidato deverá abordar os seguintes termos em sua resposta:

\* Antes do SUS (cada ideia valerá 0,1 pto até o máximo de 0,5 pto)

- Modelo hospitalocêntrico
- Modelo biologicista
- Foco individualista
- Cuidado centrado na técnica e na tecnologia
- Negação da determinação social do processo saúde-doença
- Alto custo econômico
- Busca a produtividade em saúde
- Uso de tecnologias em saúde de densidade alta

\* Após o SUS (cada ideia valerá 0,1 pto até o máximo de 0,5 pto)

- Rede de serviços de saúde hierarquizada
- Equipe multiprofissional
- Enfoque multidimensional e integrado da pessoa
- Prática da promoção, prevenção e recuperação
- Ações voltadas ao indivíduo, família e comunidade
- Técnica e tecnologia não se sobrepõem à dimensão humanística do cuidado
- Baixo custo econômico
- Busca resolutividade dos problemas
- Utilização de densidades tecnológicas diferentes

Membros da Banca Examinadora

Marco Túlio Aguiar - Mestre

Francisco Gustavo Silveira Correia - Mestre

Jayane Ramalho Cortez - Mestre



MINISTÉRIO DA EDUCAÇÃO  
UNIVERSIDADE FEDERAL RURAL DO SEMI-ÁRIDO  
Comissão Permanente de Processo Seletivo - CPPS

### ESPELHO DE PROVA DA ESCRITA

EDITAL 062/2014 - Questão 09 (0,8 pts)

DISCIPLINA Fundamentos da Assistência e da Prática Médica, Saúde Pública, Medicina Preventiva e Comunitária, MFC, Semiologia, Habilidades Clínicas (resens)

a) Sarampo (Febre + exantema e 2 sintomas sugestivos - conjuntivite e tosse)

Justificativa → Proveniente de área em surto. (0,15)

b) - Notificação da doença (0,1)

- Se possível assegurar a realização de sorologia para sarampo, no mesmo dia da suspeita diagnóstica (0,05)

- Busca pelos contactantes (6 dias antes e 4 dias após a aparição do exantema) (0,1)

- Bloqueio vacinal em até 72 horas após a notificação (0,1)

- Medidas de suporte pl a doença (0,05)

- Prescrição de vitamina A - 100.000 UI, 1 dose em aeração no dia do diagnóstico e outra dose no dia seguinte (0,05)

Membros da Banca Examinadora

MARCO TÚLIO Aguiar - Mestre

Francisco Gustavo Sibeira Correia - Mestre

Lyone Ramalho Cortez - Mestre

Como profilaxia de complicações;

- Orientar sinais de complicações como pneumonias, broncopneumonias e mais raramente encefalites (0,05)

- Agendar puericultura pl Antônio (0,05) (0,05)

- Questionar a Evolução sobre planejamento familiar

- Agendar retorno dentro de 1 semana pl ver a evolu-

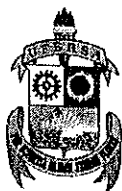

MINISTÉRIO DA EDUCAÇÃO  
UNIVERSIDADE FEDERAL RURAL DO SEMI-ÁRIDO  
Comissão Permanente de Processo Seletivo - CPPS

### ESPELHO DE PROVA DA ESCRITA

EDITAL 062/2014

DISCIPLINA Fundamentos da Prática e da Assistência Médica. Saúde Pública. Medicina de Família e Comunidade. Semiologia. Habilidades Clínicas (Massorô)

Questão 10 (0,0 a 0,8 pontos)

a) Tuberculose pulmonar. (0,4 pontos)

b) Rx de tórax P.A e Perfil (0,2 pontos)

Baciloscopia em 2 (duas) amostras de escarro (0,2 pontos)

Membros da Branca Examinadora

MARCO TULIO AGUIAR - Mestre

Francisco Gustavo S. Pereira Correia - Mestre

Byrone Romallo Cortez - Mestre